

DETTAGLIO PORTE ESTERNE (ART. L.30.021)

SEZIONE ORIZZONTALE
(ALL'ALTEZZA DELLO ZOCCOLO DEL CAPPOTTO)
Scala 1:5

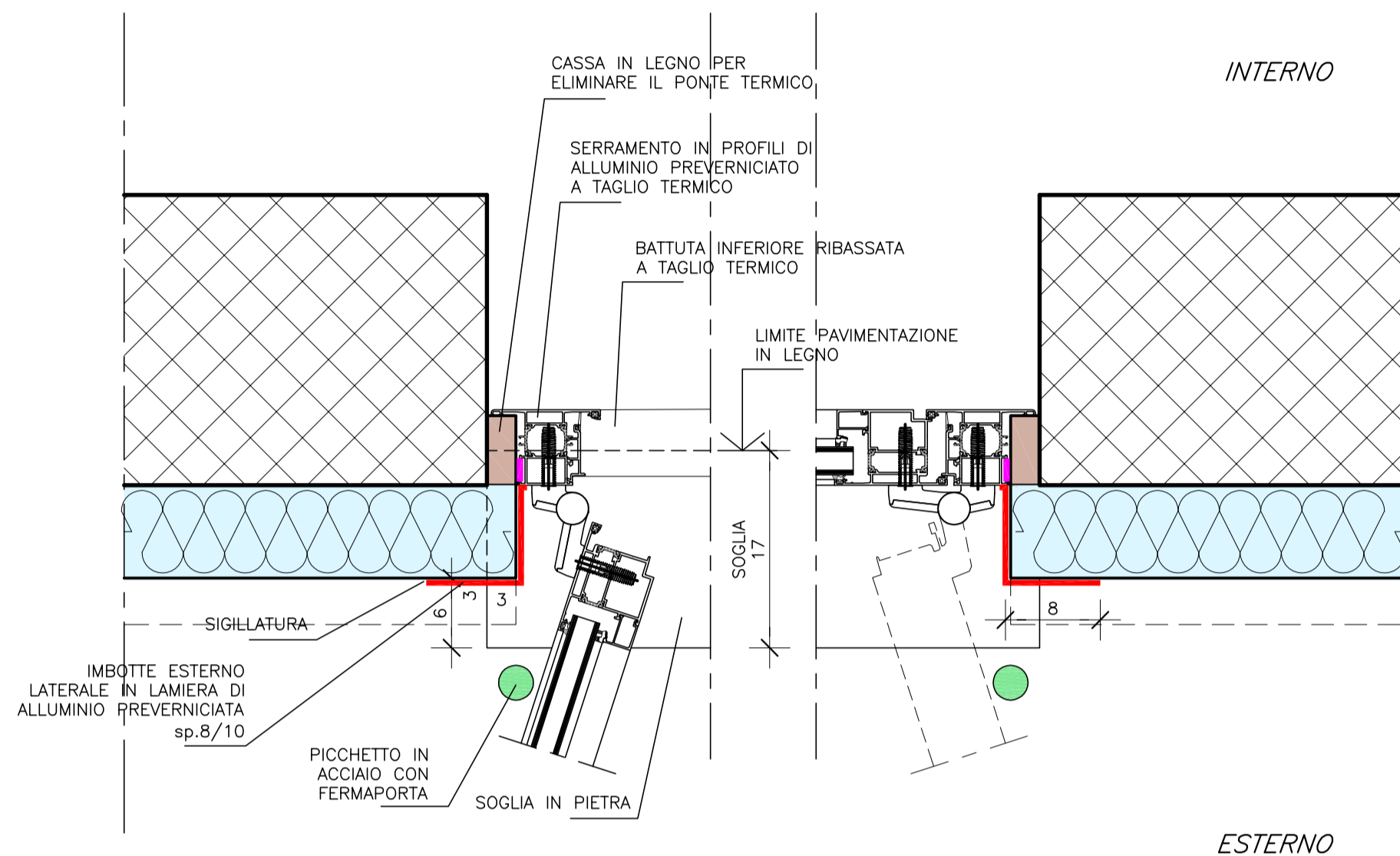

NOTA: TUTTE LE PORTE ESTERNE SARANNO DOTATE DI CHIUDIORTA SU ANTA PRINCIPALE (ART. L.30.630.1)

SEZIONE VERTICALE
Scala 1:5

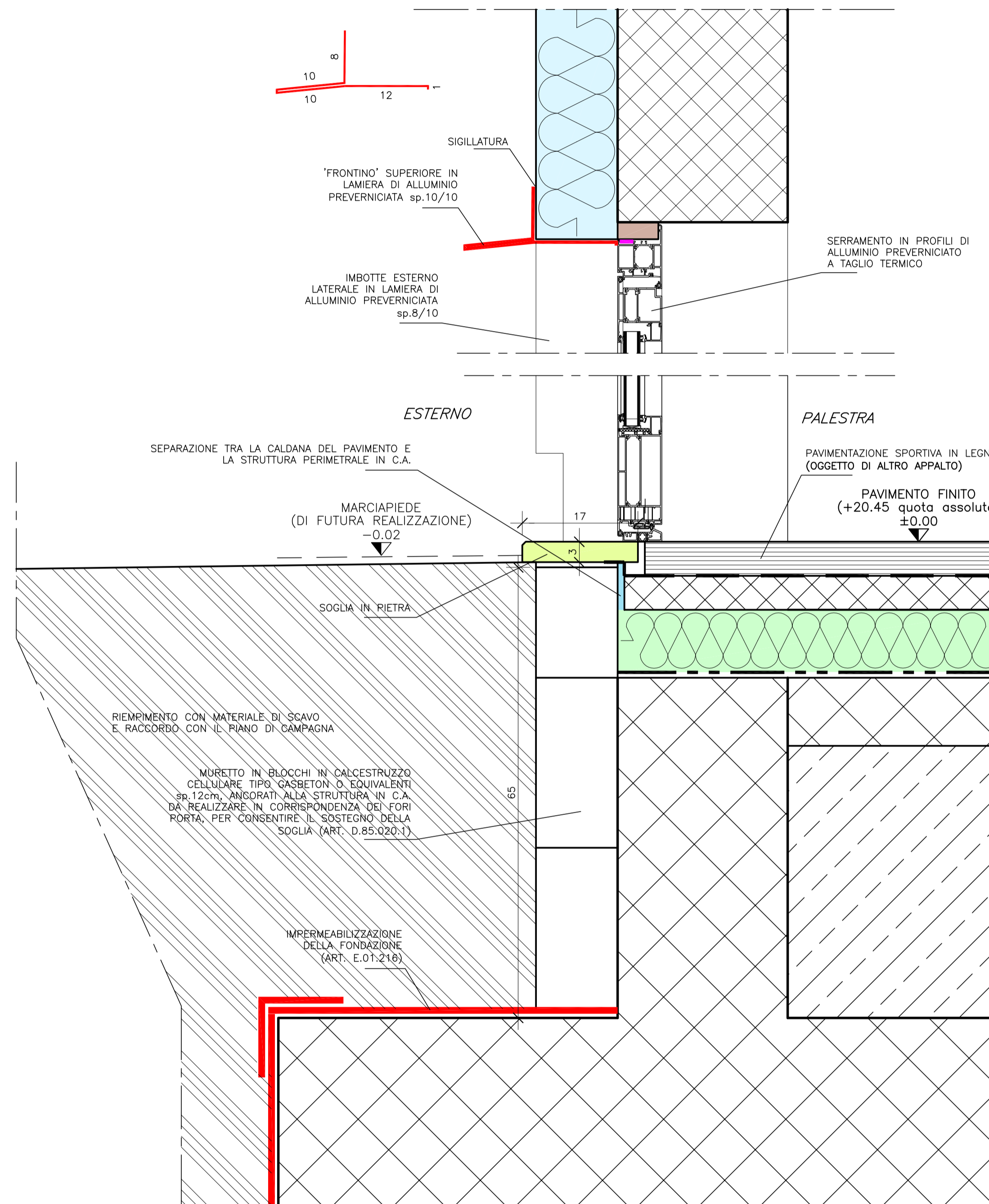

REGIONE AUTONOMA FRIULI VENEZIA GIULIA			
COMUNE DI GONARS			
Committente: COMUNE DI GONARS			
Titolo progetto: REALIZZAZIONE DELLA NUOVA PALESTRA COMPENSORIALE DI GONARS			
Tipo progetto: PROGETTO ESECUTIVO			
Titolo elaborato: OPERE EDILI ED ASSIMILATE PARTICOLARI COSTRUTTIVI SERRAMENTI PORTE ESTERNE			All. n. 2.2.10B Scala: 1:5
REVISIONI	DATA	OGGETTO	Redatto
0	31.08.2018	EMISSIONE	A.DORIO
Soggetto incaricato		Tecnici responsabili della progettazione:	
 INARCO INGEGNERIA via Cjavecia n.3 - 33100 UDINE T +39 0432 499599 - F +39 0432 499600 E info@studioinarco.it www.studioinarco.it		ING. GIULIO GENTILLI ING. GIANNI DE CECCO	
A termini di legge ci riserviamo la proprietà di questo elaborato con divieto di riprodurlo o copiarlo senza nostra autorizzazione			
File	5077E-OEPAR-04-00_serramenti	Codice pratica	5077
Layout	Layout2	Data Progetto	UDINE, li 23.07.2018